



**DIOCESI DI IVREA – Foglietto n.45/2016**

[www.parrocchiecastelrossocoppina.it](http://www.parrocchiecastelrossocoppina.it)

**Parrocchia**

**San Giovanni Battista e San Rocco**

Via San Rocco n.2 – 10034 - Castelrosso

tel.011/911.39.22



**Parrocchia Madonna del Santo Rosario  
e Cappellania dei Torassi**

Corso Galileo Ferraris n.223 – Chivasso

tel. 011/911.25.91

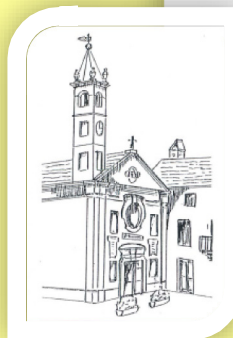

**Domenica 13 NOVEMBRE 2016 a Castelrosso**

# **FESTA DELLA “PIA UNIONE S. ELISABETTA” E INAUGURAZIONE DEL QUADRO RESTAURATO**

**Ore 10 - SANTA MESSA SOLENNE dove saranno presenti le Priore 2016**

***Milli Irene e Clerici Lorena***

*Offriranno un dono per i bambini del “Centro Aiuto per la Vita”  
e un’offerta per la Chiesa Parrocchiale.*

***Dopo la Santa Messa presso la “Casa Castelrosso” segue un rinfresco.***

*Si informa che le iscrizioni alla Pia Unione saranno raccolte  
prima e dopo la Santa Messa e durante il rinfresco.*

***Le Nuove Priore 2017 sono:***

***Chiavarino Maria in Daniele e Chiavarino Bruna in Careggio***

***Sempre DOMENICA 13 NOVEMBRE a CHIVASSO “DUOMO”***

## **CHIUSURA DELLA PORTA SANTA GIUBILEO DELLA MISERICORDIA**

***Ore 16 SOLENNE CONCELEBRAZIONE con il Vescovo***

***Non c’è la Messa delle 18 a Castelrosso***

**DAL 13 Novembre fino al 19 Dicembre**

**RACCOLTA STRAORDINARIA in Chiesa**

**INDUMENTI IN BUONO STATO, GIOCATTOLI e ALIMENTI CONFEZIONATI**

*A Castelrosso – tutti i giorni dalle 8 alle 12 e dalle 15 alle 18.30*

*Alla Coppina – il Mercoledì e il Venerdì dalle 15 alle 18.30 o durante le Messe Festive*



# **DI SANTA ELISABETTA**



Con l'arrivo di Don Giampiero Valerio successore di Don Nicolino presso la Chiesa di San Rocco a Castelrosso, su un solaio, viene trovata una tela rappresentante Santa Elisabetta di buona fattura, ma a causa di abbandono, infiltrazione d'acqua e umidità, ha portato sia la cornice il dipinto ad un degrado tale, che ha interessato la struttura completa dell'opera, dall'estremità dei vincoli del suo telaio all'assetto cromatico più interno e allo scollamento del film pittorico.

Esposto il dipinto in visione in Sacrestia, alcuni fedeli (in particolare la Sig.a Caterina Mannino in Cilluffo) hanno manifestato l'intenzione di volere contribuire ad un eventuale restauro della Santa.

Da qui è nata l'idea e volontà di Don Giampiero di contattare al pittore chivassese Salvatore Pronesti (che appena ho visto il quadro, nonostante le pessime condizioni cui era ridotto, se ne innamorò subito) per restaurare sia il dipinto che la cornice.

L'opera è un dipinto a olio su tela, potrebbe risalire a fine 800 inizio 900, non vi è traccia dell'autore.

Il dipinto ha già subito un restauro eseguito probabilmente per infiltrazione d'acqua che oltre a danneggiare il dipinto, deve aver distrutto anche la cornice, perché chi ha eseguito il restauro ha proceduto ad un allargamento della tela con relativo telaio, per adattarla su un'altra cornice esistente.

L'allargamento del dipinto è stato fatto incollando una striscia di tela di cm 5x97 in senso verticale sul lato sinistro e di due strisce una di cm. 5x80 e l'altra di cm. 5x17 sul lato destro. Chi ha effettuato il restauro, in fase di rintelaiatura ha proceduto ad incollare ed inchiodare (con chiodi a testa larga tondi) la tela sia a sinistra che a destra in senso verticale sui listelli del telaio (a vista dell'osservatore, forse per rafforzare la tenuta della tela aggiunta).

Il telaio presenta una struttura in legno rettangolare non espandibile, non essendo state previste chiavi di tensionamento ed un evidente attacco del tarlo.

Il listello centrale di rinforzo, oltre ad essere pieno di perforazioni del tarlo, evidenzia una marcata curva ad arco con conseguente deformazione dei listelli del telaio orizzontali alto e basso.

I listelli del telaio evidenziano un elevato attacco del tarlo.

La tela, precariamente tensionata al telaio, presenta degrado fisico.

Il tessuto, allentato sulla struttura di sostegno, rivela sul recto il disegno di una impronta perimetrale del telaio ed una lieve formazione di borse e ondulazioni su tutta la superficie. Lacerazioni, deformazioni, lacune e una toppa interessano l'intera opera e soprattutto le zone perimetrali dove i chiodi di ferro (sellerine) ed altri elementi associati, hanno originato un degrado fisico delle fibre del tessuto.

Tutta la superficie della tela è ricoperta da depositi di vario genere.

La pellicola pittorica è estremamente debole, sollevata, lacunosa e crepata: ogni campitura presenta differenti problemi di adesione e coesione a seconda degli spessori delle varie stesure. La vernice, sottile e compatta, si è irrigidita ed allo stesso tempo infragilita e porosa.

## PRIMA del restauro

Ecco alcune foto che documentano come si presentava il dipinto a suo ritrovamento

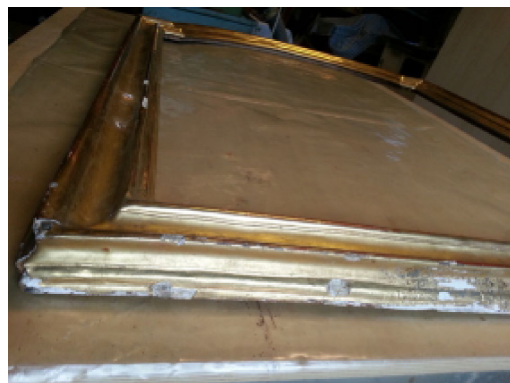
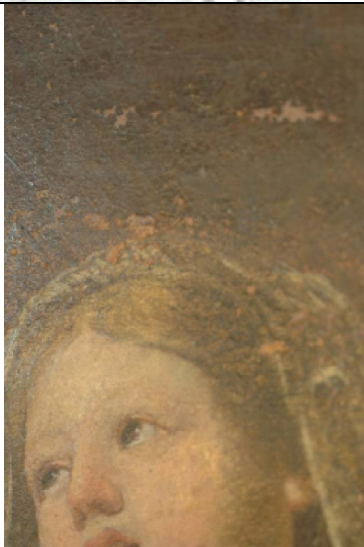



**Con grande passione ho iniziato al procedimento del restauro  
conservativo dell'opera nel seguente ordine:**

### **INTERVENTO TELA**

La priorità per questo dipinto è sicuramente il fissaggio della fragilissima pellicola pittorica che, ad ogni sollecitazione, rischia di perdere dei frammenti.

Prima di eseguire questa operazione, è stato necessario un intervento di delicata pulitura di questa complessa superficie, affinché i residui di sporco rimovibili non venissero ad interferire durante la velinatura.

#### **VELINATURA**

#### **TRATTAMENTO ANTITARLO CON LEGGERA PULITURA**

#### **PULITURA DEL VERSO**

#### **RAFFORZAMENTO TELAIO**

#### **RIMOZIONE DELLA VELINA**

#### **PULITURA DEL RECTO**

#### **LA STUCCATURA**

#### **REINTEGRO PITTORICO**

#### **PROTEZIONE DEL DIPINTO**

### **RESTAURO DELLA CORNICE**

#### **TRATTAMENTO ANTITARLO**

#### **RIASSESTAMENTO E RAFFORZAMENTO DEGLI ANGOLI**

#### **STUCCATURA DELLE LACERAZIONI**

#### **LIVELLAMENTO**

#### **APPRETTATURA**

#### **APPLICAZIONE DEL BOLO**

#### **APPLICAZIONE DELLA FOGLIA D'ORO ZECCHINO**

#### **LA BRUNITURA**

## TELA DOPO il restauro:



velinatura



Rafforzamento telaio



pulizia



stuccatura



Rintegro pittorico

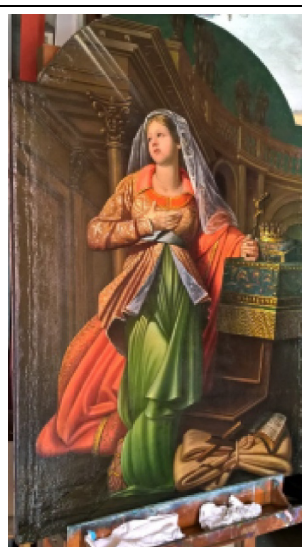

Protezione del dipinto

## CORNICE DOPO:



stuccatura e livellamento



Applicazione foglia oro zecchino



brunitura



Invecchiamento con cera bituminosa

**UN GRAZIE DI CUORE A SALVATORE PRONESTI**

alla Signora **Caterina Mannino in Cilluffo** che ha dato il "LA" per iniziare questo restauro  
e **GRAZIE** anche a tutti i **BENEFATTORI**

**CHE HANNO PERMESSO ATTRAVERSO LA LORO GENEROSITA'**

**IL RESTAURO DI QUESTO QUADRO DEI NOSTRI AVI. Grazie di Cuore!!! Don Gianpiero**



1°Parroco di CASTELROSSO

**Don Vincenzo**

**Amedeo Actis Dato**

Rodallo di Caluso, Torino, 25 settembre 1751

Castelrosso di Chivasso, Torino, 23 luglio 1816

*Nato a Rodallo di Caluso il 25 settembre 1751, fu il primo parroco di Castelrosso, frazione di Chivasso.*

*Rifulse per santità di vita, sapienza e zelo.*

*Di sè dimentico, tutto sacrificò per i suoi parrocchiani.*

*Fu padre amantissimo dei poveri. Resse la parrocchia dall'anno 1752 sino al 1816. Morì in concetto di santità il 23 luglio 1816 all'età di 64 anni.*



## In occasione dei 200 anni della morte di

### **DON VINCENZO AMEDEO ACTIS DATO**

si pensa di organizzare alcuni festeggiamenti  
che interessino le comunità di Castelrosso e di Rodallo (*suo paese natale*).

Confidando nella partecipazione e nella collaborazione  
dei parrocchiani e delle associazioni per tale evento...vi aspetto

**GIOVEDÌ 10 NOVEMBRE**

*ore 20.30 in chiesa parrocchiale a Castelrosso*

*Don Gianpiero*

**Dal 10 al 14 Febbraio 2017 - 5 giorni 4 pensioni complete**

## **PELLEGRINAGGIO A LOURDES**

**Viaggio diurno andata e ritorno.**

**Quota partecipazione: Soci € 350.00**

**Valle D'Aosta ed aggregati € 370.00**

**Venerdì 10/02**

Partenze da **Aosta** ore 2.00 Arco Romano - **Volpiano** ore 3.30 Piazza Madonna delle Grazie - **Castelrosso** ore 4.00 Fronte Chiesa - **Chivasso** ore 4.20 stazione Bus - **Torino** ore 5.00 parcheggio Stura - **VARAZZE** ore 7.30 p.za San Domenico, 5 - Prima colazione e pranzo libero al sacco in autogrill - Arrivo in serata - Sistemazione camere e cena - inizio trattamento pensione completa.

**Sabato 11/02 - Domenica 12/02 - Lunedì 13/02**

Trattamento pensione completa - Partecipazione a tutte le funzioni religiose proposte dal Santuario. Una escursione facoltativa scelta ed effettuata in base agli eventi atmosferici al costo di € 5.00 circa - Seconda escursione già inclusa, a Bartrés alla presenza delle Reliquie di Santa Bernadette.

**Martedì 14/02**

Prima colazione e partenza ore 7.00 per rientro - Sarà fornito dall'Hotel alla partenza, il cestino da viaggio in sostituzione del pranzo.

***Per informazione e Iscrizione in Ufficio Parrocchiale oppure al numero: 011/911.39.22***

***Pellegrinaggio sarà guidato dall'ASSOCIAZIONE GRUPPO ALBA di VOLPIANO in collaborazione con Don Valerio G.***

## **SANTE MESSE DELLA SETTIMANA: DAL 5 AL 13 NOVEMBRE 2016**

### **SABATO 5 NOVEMBRE – MEMORIA DELLA BEATA VERGINE MARIA**

- ore 18,00 **S. Messa Madonna del Rosario:** Cilione Antonino; Monti Giuseppe; Tommaso, Maria Vittoria, Antonio, Alfonso, Filomena, Gaetano, Salvatore, Elena, Rosetta; defunti fam. Coppola;
- ore 20,30 **Santa Messa Castelrosso:** Daniele Bruno; Chiavarino Giovanni e defunti famiglia;

### **DOMENICA 6 NOVEMBRE– 32A DOMENICA DEL TEMPO ORDINARIO**

- ore 09,00 **S. Messa Torassi:** per tutti i defunti e per i caduti in guerra; defunti famiglia Fecchino; Bugnone Edvige ved. Careggio; defunti famiglie Cena e Mattea; Ann. Serra Michele e Torasso Lidia;
- ore 10,00 **S. Messa Castelrosso:** Ann. De Giorgi Pietro; Borra Adriano; Careggio Giocondo, Giulia Camosso e soci defunti A. N. C. R.; Botta Margherita; Roberto Pietro e Ferrua Lorenzo; Sacchetto Gemma; Brancalone Aldo; Garofalo Maria;
- ore 11,30 **S. Messa Madonna del Rosario:** Rosso Mario; Rosso Giuseppe e Teresa; Giacomo, Settimo, Enza, Vincenzo, Rosa, Saro; Castelli Maria Giulia in Cairo;
- ore 18,00 **S. Messa Castelrosso:** Ann. Robiola Esterina; Ann. Tittone Rosa e Mussato Marcello; Santa Romano; Santa Ernesto e Agnesina;

### **LUNEDÌ 7 NOVEMBRE– 3° ANNIVERSARIO MONS. NICOLINO AVERONO**

ore 20,30 **Santa Messa a Castelrosso a 3 anni dalla scomparsa**

### **MARTEDÌ 8 NOVEMBRE**

- ore 18,00 **Santa Messa Castelrosso:** Lusso Renato, Antonio, Pietro e defunti famiglia; defunti famiglia Ossola; Ann. Portalupi Mario;

### **MERCOLEDÌ 9 NOVEMBRE – DEDICAZIONE DELLA BASILICA LATERANENSE**

- ore 18,00 **Santa Messa Madonna del Rosario:** Guala Giuseppe; Ernesto; Ann. Pellegrino Maria; Spagnolo Pasquale;

### **GIOVEDÌ 10 NOVEMBRE – GIORNATA EUCARISTICA**

- ore 08,30 **Santa Messa a Castelrosso segue Adorazione Eucaristica** (*per tutta la giornata*)
- ore 12,00 Recita dell'Angelus e reposizione SS. Sacramento
- ore 15,00 Recita del **"SANTO ROSARIO"**
- ore 17,45 **Benedizione Eucaristica cui segue Santa Messa:** Ann. Acutis Ernesto, Margherita e Flavia; Bogetto Renato; Rovei Daniele;

### **VENERDÌ 11 NOVEMBRE – S. MARTINO di TOURS**

- ore 18,00 **Santa Messa Madonna del Rosario:** Guala Cesare; Amilcare, Roberto, Marika;

### **SABATO 12 NOVEMBRE – S. GIOSAFAT**

- ore 18,00 **S. Messa Madonna del Rosario**
- ore 20,30 **S. Messa Castelrosso:** Degasperi M. Pia, Ugo e Giuseppe; Ann. Lusso Armando e Rosina

### **DOMENICA 13 NOVEMBRE– DEDICAZIONE DELLA PROPRIA CHIESA**

- ore 09,00 **S. Messa Torassi:** Cena Angelo e Claudio e defunti famiglia; Ann. Casale Ugo; Ann. Pauna Elisabetta ved. Mattea; defunti famiglie Bertone e Torasso; Trombetta Vittorio e Luisa e defunti famiglia Bagnoli, Lovo Rosa Luigina, Valarin Fosco, Bocca Palmina e Bugnone Roberto;
- ore 10,00 **S. Messa Castelrosso: Festa della "PIA UNIONE SANTA ELISABETTA" con la partecipazione delle Priore 2016 Milli Irene e Clerici Lorena:** socie defunte Pia Unione S. Elisabetta; Ann. Santa Alda; Ann. Sarto Torriente Margherita; Sarto Antonio e Pasqualina; Maria Tumbiolo ved. Daidone; Ann. Gibin Lino e Teresa; Villata Anna; Barbero Oreste; Daniele Adele; Ann. Actis Dato Celestino;
- ore 11,30 **S. Messa Madonna del Rosario**

### **NON C'E' LA MESSA ALLE ORE 18 A CASTELROSSO**

*per la chiusura della Porta Santa Giubileo della Misericordia a Chivasso "Duomo"*